

TABLERO DE DISTRIBUCIÓN  
TENSIÓN REGULADA TDR-002.

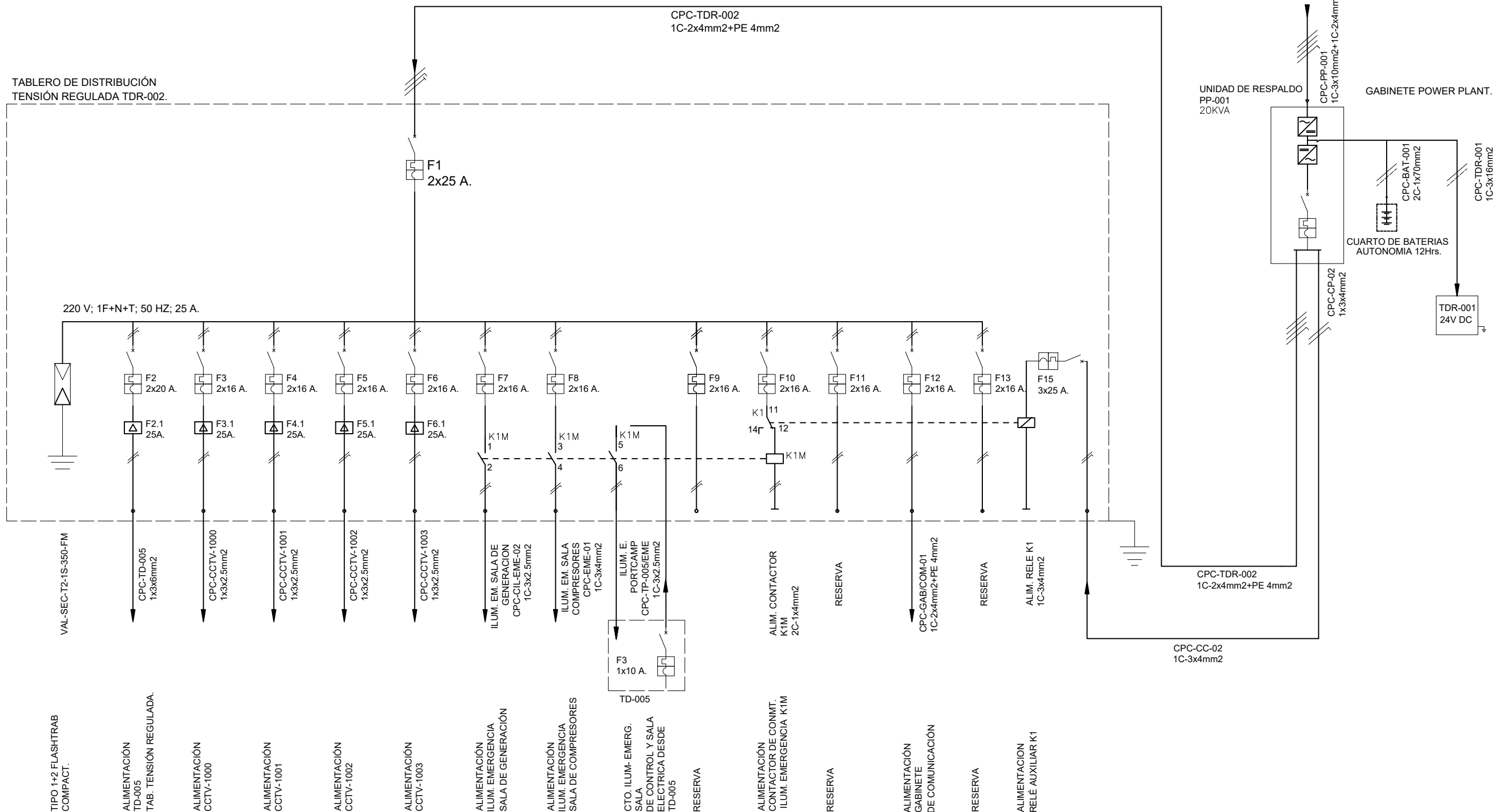

Dir. KM 17 Carretera Santa Cruz Cochabamba  
Tel: 3 3853152  
Correo: coapecomsrl@coapecom.com  
WEB: http://www.coapecom.com/

NOTAS GENERALES

- En el Documento Memoria de Cálculo de cables de Potencia (SC-E30-EL-00-MC-001) Se Detalla el Cálculo de la Corriente de Cortocircuito y la Corriente Nominal por Circuito para la Elección de las Protecciones.
- El Documento no cuenta con ninguna modificación, este es referencial al proyecto.
- SC-E30-EL-00-10-01 de 01 - Simbología y Leyendas

YPFB TRANSPORTE S.A.

RESPONSABLE DE PROY.: Marvin Gerrero  
REVISOR 1: Jafeth Acha  
REVISOR 2: Felix Zárate  
REVISOR 3: Marcelo Canavire

CONTRATISTA

RESPONSABLE DE PROY.: Marcos Choque  
REVISOR 1: Mauricio Ustariz  
REVISOR 2: Rodrigo Vargas  
REVISOR 3: Marcos Sarzuri

06-Ago-25	O. Chávez	M. Sarzuri	R. Vargas	M. Choque	1	Conforme a Obra	Coapecom SRL
06-Ago-25	O. Chávez	M. Sarzuri	R. Vargas	M. Choque	0	Diseño para Construcción	Coapecom SRL
FECHA	DIBUJO	Calidad REVISOR	Técnico REVISOR	APROBÓ	REV.Nº	DESCRIPCIÓN	EMPRESA
						Ubicación:	Estación Colpa (Sta. Cruz)
						Etapas:	Conforme a Obra
						Código:	SC-E30-EL-01-03-04 de 08
						Escala:	S/E
						Formato:	A3 : 297 mm x 420 mm



Proyecto: Traslado de una UCG de Estación de Compresión Huayñacota a Estación de Compresión Colpa

Título del Plano: Diagrama Unifilar  
Tablero de Distribución TDR-002